



FEASR



REGIONE DEL VENETO

FONDO EUROPEO AGRICOLO PER LO SVILUPPO RURALE:
L'EUROPA INVESTE NELLE ZONE RURALI



Programma di Sviluppo Rurale 2014-2022 per il Veneto

Incontro annuale 2023

2 febbraio 2024

**Direzione AdG FEASR, Bonifica e Irrigazione
Regione del Veneto**



FEASR



REGIONE DEL VENETO

FONDO EUROPEO AGRICOLO PER LO SVILUPPO RURALE:
L'EUROPA INVESTE NELLE ZONE RURALI



Ordine del giorno

1. Risultati dell'attuazione del PSR Veneto 2014-2020 alla luce della relazione annuale di attuazione 2022, in termini di attuazione finanziaria all'ultima dichiarazione di spesa, e di progressi per il raggiungimento degli obiettivi quantificati sulla base dei dati più recenti disponibili.
2. Strumenti finanziari.
3. Aggiornamento sull'attuazione dell'intervento per la banda larga e ultralarga.
4. Stato di attuazione del piano di azione della Regione per la riduzione del tasso di errore: azioni correttive e preventive.
5. Attività di comunicazione e informazione sui risultati e il valore aggiunto del sostegno del PSR (risultati ed efficacia di tali attività) – Articolo 51(1) Regolamento (EU) n. 1303/2013.
6. Previsioni di nuove modifiche del PSR.
7. Proposte di data per il Comitato di Sorveglianza da tenersi nel corso del 2024.
8. Varie ed eventuali.



FEASR



REGIONE DEL VENETO

0. Le modifiche 2023 del Programma

Criticità: attuazione della Misura 4 – Focus Area 5D

Investimenti per la riduzione delle emissioni atmosferiche di ammoniaca

- Limitata risposta in 9 bandi PSR 2014-22
- Sovrapposizione alla Programmazione 2023-27 con condizioni regolamentari più favorevoli
- Impossibilità di aprire nuovi bandi

Riscontri attuativi Misura emergenziale M22

Rispetto alle previsioni:

- + richiesta in FA 2A (aziende agricole)
- Richiesta in FA 3A (imprese agroindustria)

Proposta di modifica:

- **Trasferimento delle risorse inutilizzate verso la Misura 13 (indennità zone montane)**

Proposta di modifica:

- Rimodulazione interna Misura M22
- Trasferimento risorse inutilizzate verso la Misura 13

+ **Modifica non finanziaria al Tipo di intervento 13.1.1 «Indennità compensativa in zona montana»**
Modifiche testuali a fini gestionali, senza conseguenze sull'insieme dei beneficiari potenziali.



FEASR



REGIONE DEL VENETO

FONDO EUROPEO AGRICOLO PER LO SVILUPPO RURALE:
L'EUROPA INVESTE NELLE ZONE RURALI



1.1 Avanzamento procedurale e finanziario al 31 dicembre 2023

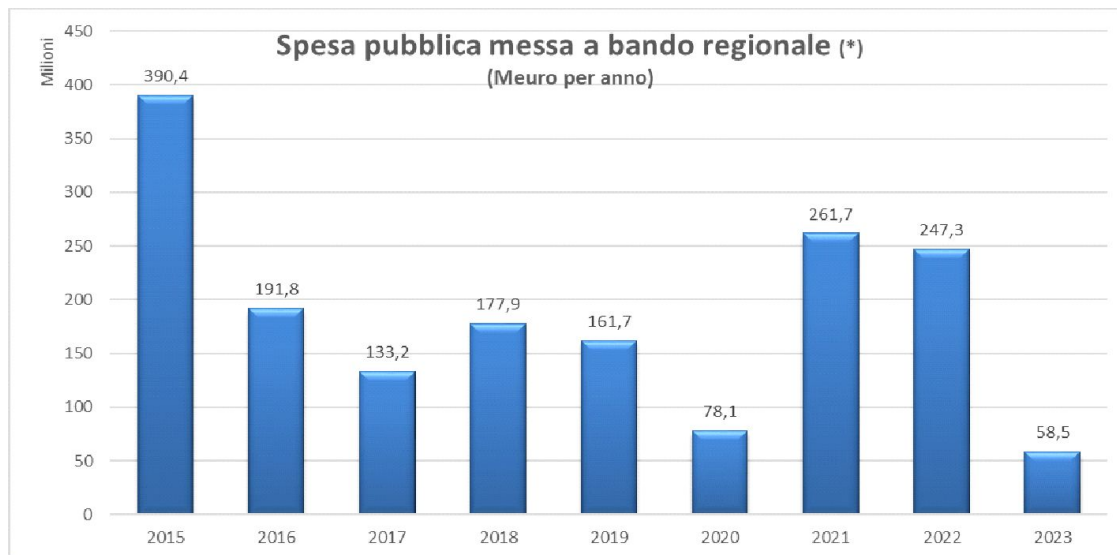

Dati al 31/12/2022

MEURO 1.700

Tipi di intervento attivati 47

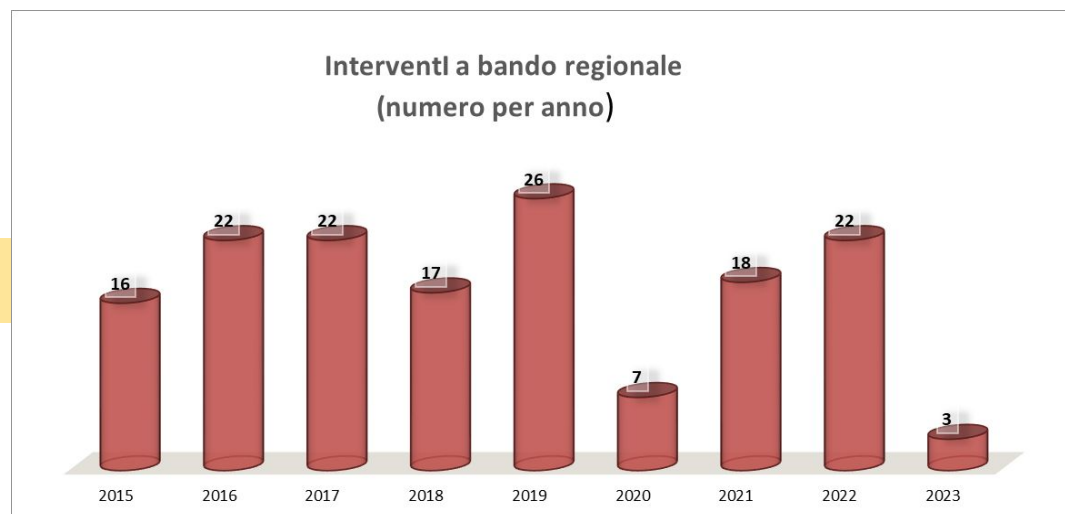



FEASR



REGIONE DEL VENETO

FONDO EUROPEO AGRICOLO PER LO SVILUPPO RURALE:
L'EUROPA INVESTE NELLE ZONE RURALI



1.1 Avanzamento procedurale e finanziario al 31 dicembre 2023

in milioni di Euro

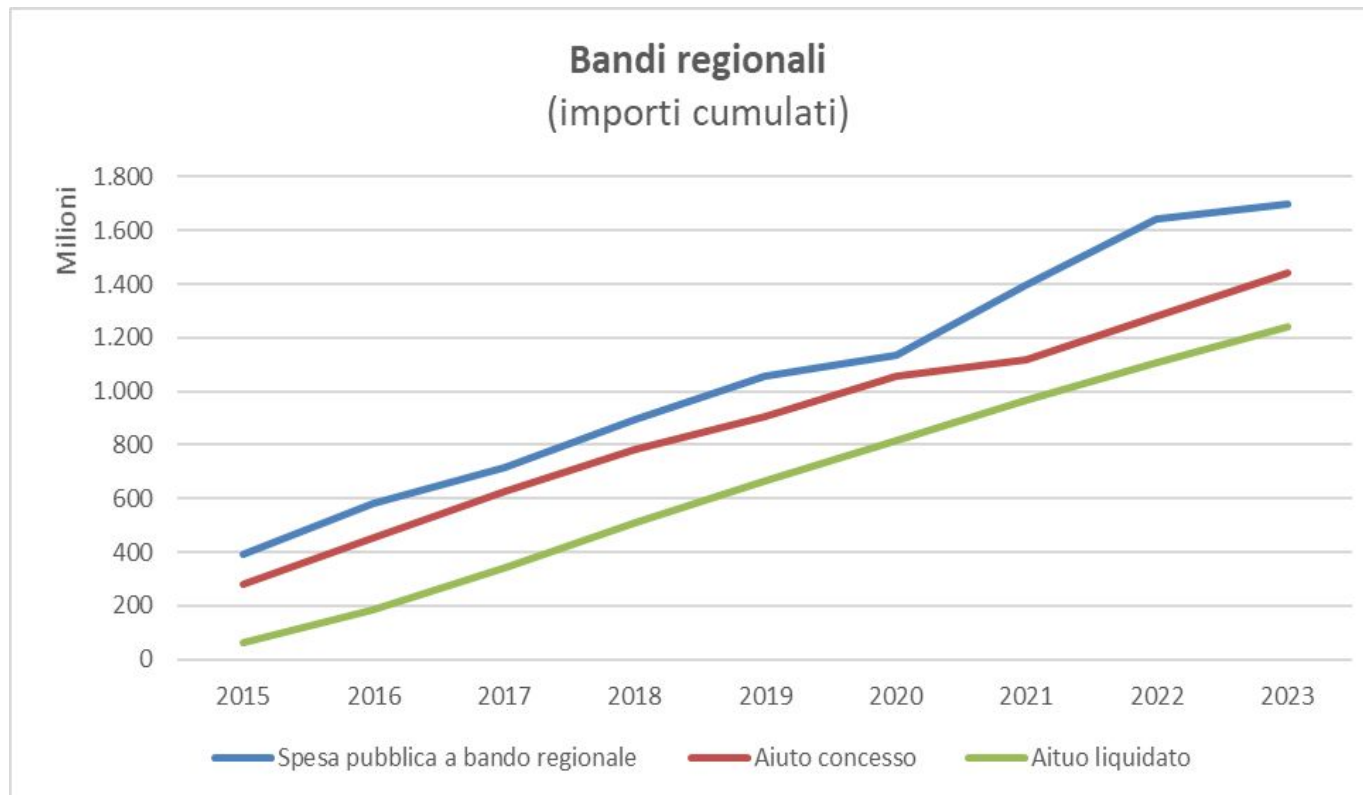

Dati al 31/12/2023



FEASR



REGIONE DEL VENETO

FONDO EUROPEO AGRICOLO PER LO SVILUPPO RURALE:
L'EUROPA INVESTE NELLE ZONE RURALI



1.1 Avanzamento procedurale e finanziario al 31 dicembre 2023

Spesa pubblica EURI concessa

in Euro

		2A	2B	4	5A	totale
M04	M04-1		21.338.128,76		21.000.460,97	42.338.589,73
M06	M06-4	19.417.748,85	1.124.443,47			20.542.192,32
M11	M11-1			2.894.096,58		2.894.096,58
totale		19.417.748,85	22.462.572,23	2.894.096,58	21.000.460,97	65.774.878,63

Dati al 31/12/2023



FEASR



REGIONE DEL VENETO

FONDO EUROPEO AGRICOLO PER LO SVILUPPO RURALE:
L'EUROPA INVESTE NELLE ZONE RURALI

1.1 Avanzamento procedurale e finanziario al 31 dicembre 2023

Misura	Spesa pubblica FEASR ver 14 a	EURI ver 14 b	Spesa pubblica FEASR		EURI e	c/a	e/b
			Totale c	di cui trascinamenti d			
M01. Trasferimento di conoscenze e azioni di	31.356.612	0	21.839.751	571.472	0	69,6%	
M02. Servizi di consulenza, di sostituzione e di assistenza alla gestione delle aziende agricole	15.865.028	0	10.617.286	481.141	0	66,9%	
M03. Regimi di qualità dei prodotti agricoli e alimentari	21.857.607	0	15.245.033	0	0	69,7%	
M04. investimenti in immobilizzazioni materiali	511.891.234	38.866.958	388.576.157	74.602.409	15.857.214	75,9%	40,8%
M05. Ripristino del potenziale produttivo agricolo danneggiato da calamità naturali e da eventi catastrofici e introduzione di adeguate misure di prevenzione	4.116.419	0	524.087	0	0	12,7%	
M06. Sviluppo delle aziende agricole e delle imprese	149.072.056	9.000.000	123.476.902	205.892	2.265.512	82,8%	25,2%
M07. Servizi di base e rinnovamento dei villaggi nelle	51.980.519	0	26.369.344	5.612.145	0	50,7%	
M08. Investimenti nello sviluppo delle aree forestali e miglioramento della redditività delle foreste	50.029.539	0	36.490.865	7.691.314	0	72,9%	
M10. Pagamenti agro-dimatico-ambientali	299.517.394	0	280.301.679	27.763.399	0	93,6%	
M11. Agricoltura biologica	44.798.237	3.000.000	42.956.627	375.781	1.234.436	95,9%	41,1%
M13. Indennità a favore di zone soggette a vincoli naturali o ad altri vincoli specifici	156.093.061	0	139.280.938	98.677	0	89,2%	
M14. Pagamento per il benessere animale	1.297.590	0	1.294.815	1.294.815	0	99,8%	
M15. Pagamento per interventi silvo-ambientali e	37.106	0	35.978	35.978	0	97,0%	
M16. Cooperazione	25.943.878	0	22.598.457	0	0	87,1%	
M19. Sostegno allo sviluppo locale LEADER	90.030.148	0	72.969.016	762.763	0	81,0%	
M20. Assistenza tecnica	19.422.023	0	12.560.620	1.578.769	0	64,7%	
M21 Sostegno temp. e eccezionale a favore di agricoltori e	23.006.725	0	23.003.405	0	0	100,0%	
M22 - Sostegno temp. eccezionale a favore di agricoltori e PMI particolarmente colpiti dall'impatto dell'invasione	14.060.000	0	14.045.000	0	0	99,9%	
	1.510.375.177	50.866.958	1.232.185.960	121.074.553	19.357.162	81,6%	38,1%
			1.249.661.616	121.117.596	20.983.200	82,7%	41,3%

31/01/2024



FEASR



REGIONE DEL VENETO

FONDO EUROPEO AGRICOLO PER LO SVILUPPO RURALE:
L'EUROPA INVESTE NELLE ZONE RURALI



1.1 Avanzamento procedurale e finanziario al 31 dicembre 2023

Al 31/12/2023 sono stati erogati **1.232,2 Meuro** di spesa pubblica cofinanziata con fondi FEASR, pari al **81,58% della Spesa pubblica programmata** (ver. 14), e di questi il 10% (circa 121 Meuro) sono pagamenti su “trascinamenti”.

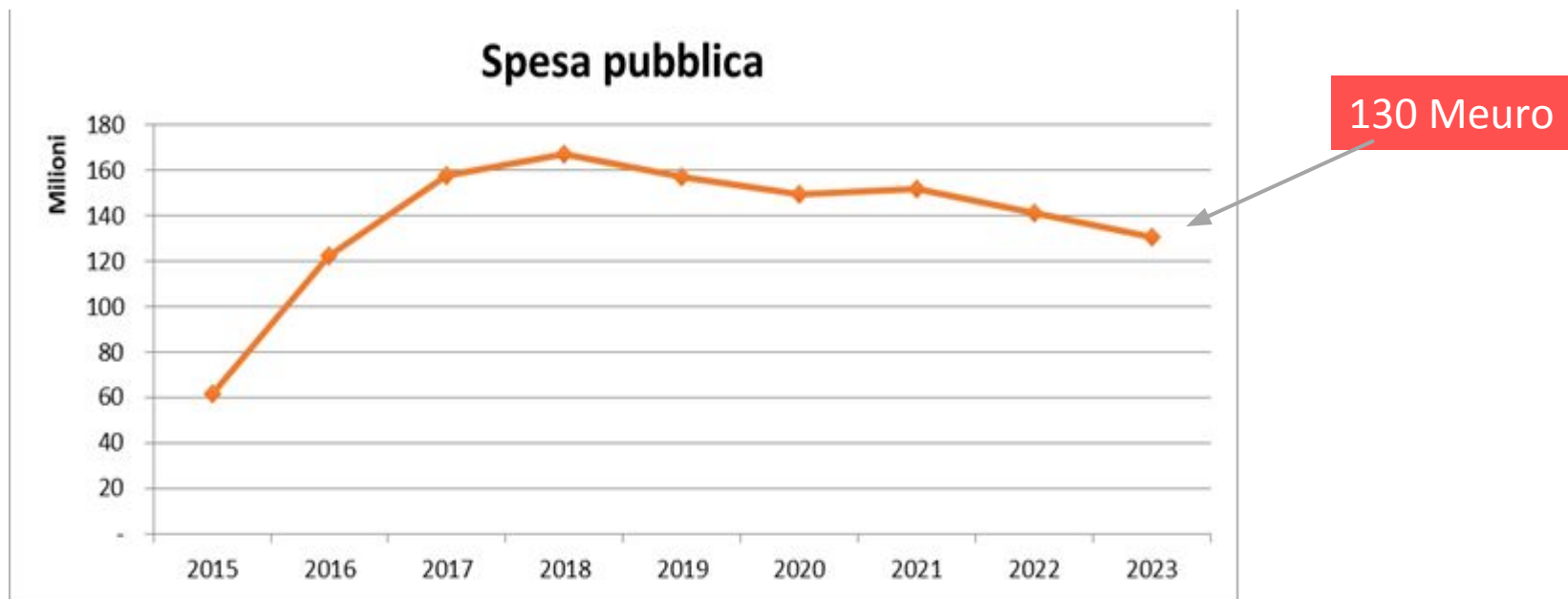

Oltre ai fondi FEASR, nel 2023 si registra la spesa di fondi EURI pari a 11,13 Meuro. Nel complesso la spesa pubblica è pari a **19,35 Meuro**, pari al **38,05% della spesa pubblica programmata**.



FEASR



REGIONE DEL VENETO

FONDO EUROPEO AGRICOLO PER LO SVILUPPO RURALE:
L'EUROPA INVESTE NELLE ZONE RURALI



1.1 Avanzamento procedurale e finanziario al 31 dicembre 2023

Contesto internazionale/nazionale:

- Incertezza del contesto geopolitico
- Alti tassi di interesse

Aiuto revocato (Euro)

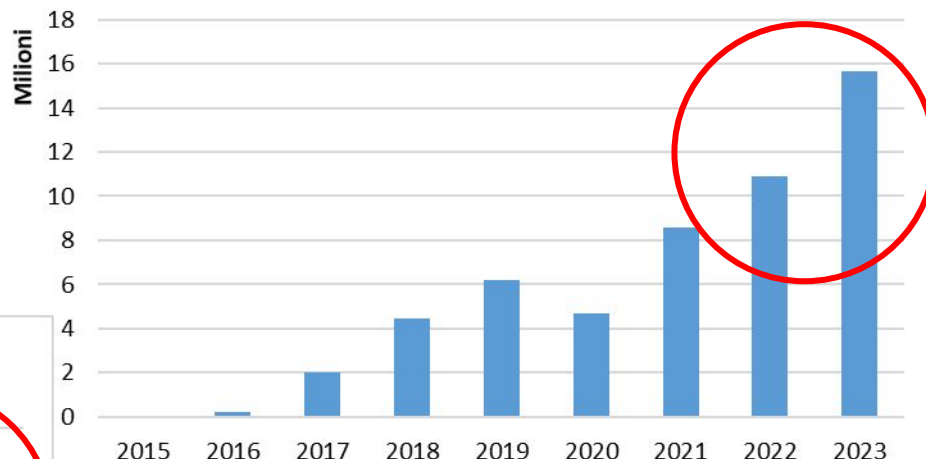

Economie (Euro)

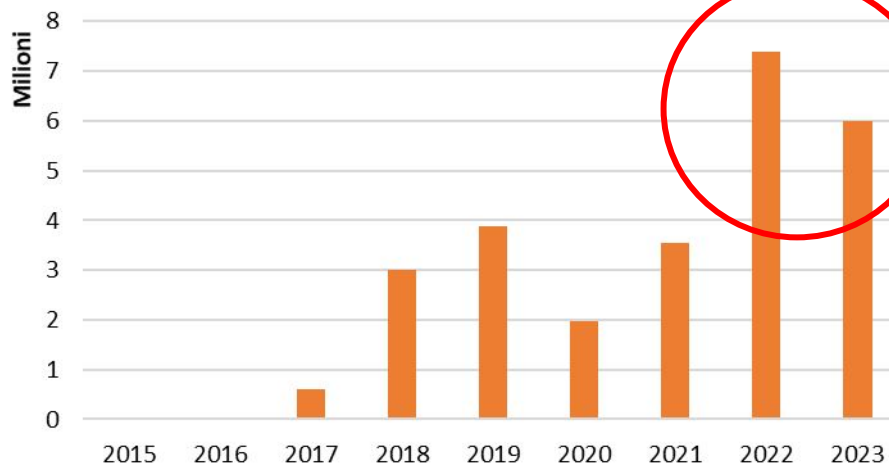



FEASR



REGIONE DEL VENETO



FONDO EUROPEO AGRICOLO PER LO SVILUPPO RURALE:
L'EUROPA INVESTE NELLE ZONE RURALI

1.1 Avanzamento procedurale e finanziario al 31 dicembre 2023

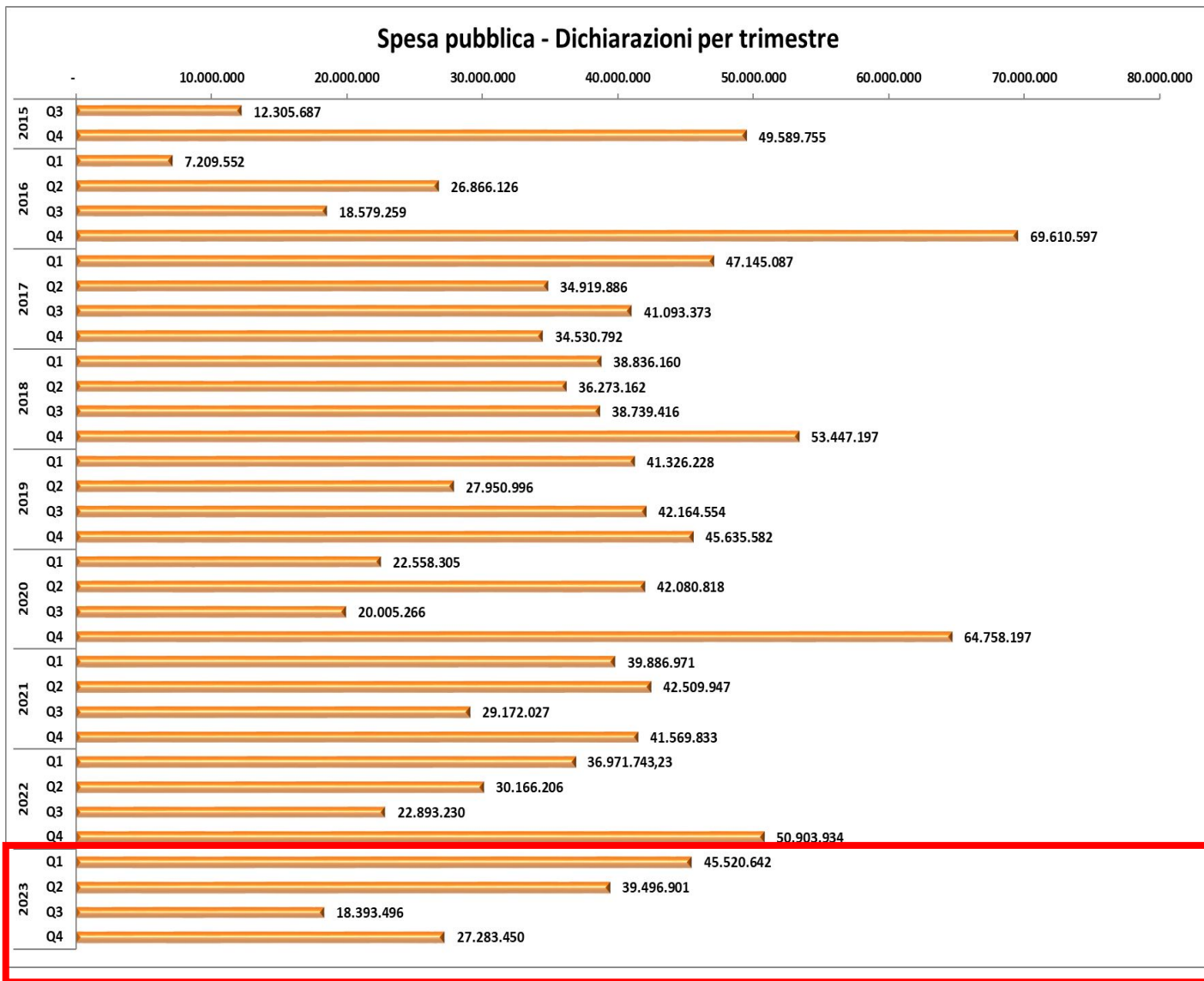



FEASR



REGIONE DEL VENETO



FONDO EUROPEO AGRICOLO PER LO SVILUPPO RURALE:
L'EUROPA INVESTE NELLE ZONE RURALI

1.1 Avanzamento finanziario al 31 dicembre 2023

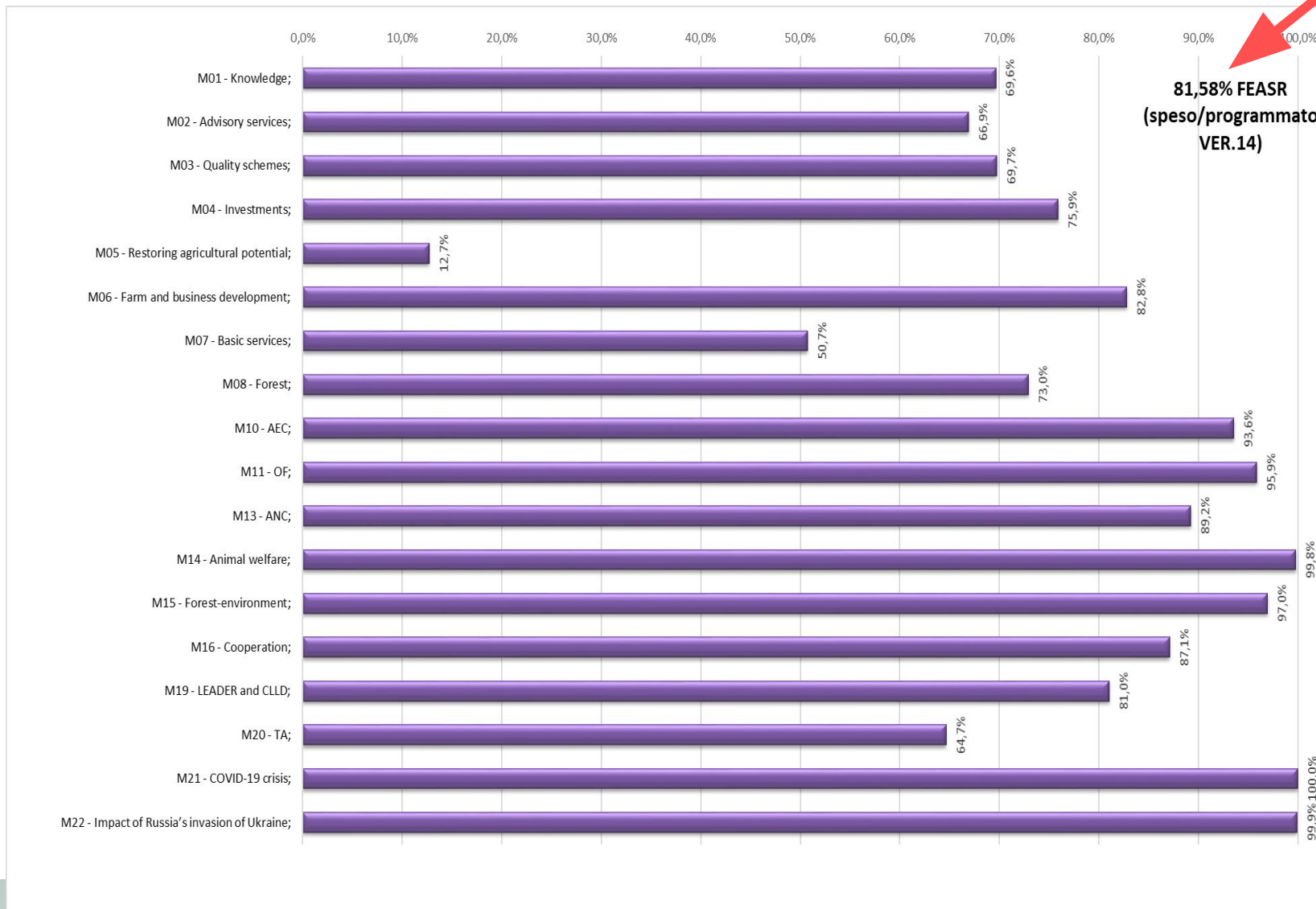



FEASR



REGIONE DEL VENETO

FONDO EUROPEO AGRICOLO PER LO SVILUPPO RURALE:
L'EUROPA INVESTE NELLE ZONE RURALI



1.2 Superamento disimpegno automatico n+3 nel 2023 e nel 2024

La quota FEASR liquidata al 31/12/2023 è pari a 531,3 Meuro: tale ammontare permette il conseguimento del tetto oltre il quale si evita il disimpegno automatico (n+3) per l'anno 2023. Per evitare il disimpegno nell'anno 2024 rimangono da liquidare poco più di 6 Meuro di quota FEASR.



FEASR



REGIONE DEL VENETO

FONDO EUROPEO AGRICOLO PER LO SVILUPPO RURALE:
L'EUROPA INVESTE NELLE ZONE RURALI

1.3 I target



P	FA	Indicatore target	Denominazione dell'indicatore di obiettivo (target)	Misure che contribuiscono all'obiettivo	Dati di base (indicatori) utilizzati per il calcolo degli obiettivi realizzati			Obiettivi realizzati nel 2023	Indicatore Target 2025 ver 14 (d)	Indicatore Target realizzato nel 2023 (c2)(*)	Grado di conseguimento 2023
					Output	Denominatore descrizione (eventuale)	Denominatore Valore (b)				
1	1A	T1	T1: Percentuale di spesa a norma degli articoli 14, 15 e 35 del regolamento (UE) n. 1305/2013 in relazione alla spesa totale per il PSR (aspetto specifico 1A)	SM 1.1, 1.2, 2.1, 2.2, 16.1, 16.2, 16.4, 16.5, 16.6	Spesa pubblica totale (da 1.1 a 1.3) + Spesa pubblica totale (da 2.1 a 2.3) + Spesa pubblica totale (da 16.1 a 16.9) in Euro	Totale spese pubbliche preventivate per il PSR	1.561.242.135	49.362.445	4,7%	3,2%	67,4%
	1B	T2	T2: Numero totale di interventi di cooperazione sovvenzionati nel quadro della misura di cooperazione (articolo 35 del regolamento (UE) n. 1305/2013) (aspetto specifico 1B)	SM 16.1, 16.2, 16.4, 16.5, 16.6	N. di gruppi operativi del PEI (costituzione e gestione) (16.1) + N. di interventi di cooperazione di altro tipo (da 16.2 a 16.9)	-	-	79	84	79	94,0%
	1C	T3	T3: Numero totale di partecipanti formati a norma dell'articolo 14 del regolamento (UE) n. 1305/2013 (aspetto specifico 1C)	SM 1.1	N. di partecipanti ad azioni di formazione	-	-	97.531	109.405	97.531	89,1%
2	2A	T4	T4: Percentuale di aziende agricole che fruiscono del sostegno del PSR per investimenti di ristrutturazione e ammodernamento (aspetto specifico 2A)	SM 4.1	N. di aziende beneficiarie del sostegno agli investimenti nelle aziende agricole (4.1)	C 17 Aziende agricole (fattorie) - totale	119.380	1.908	2,2%	1,6%	73,7%
	2B	T5	T5: Percentuale di aziende agricole che attuano un piano di sviluppo/investimenti per i giovani agricoltori con il sostegno del PSR (aspetto specifico 2B)	SM 6.1	N. di beneficiari (aziende) che percepiscono aiuti per l'avviamento dei giovani agricoltori (6.1)	C 17 Aziende agricole (fattorie) - totale	119.380	2.279	2,2%	1,9%	85,2%
3	3A	T6	T6: Percentuale di aziende agricole che ricevono un sostegno per la partecipazione a regimi di qualità, mercati locali e filiere corte, nonché a gruppi/organizzazioni di produttori (aspetto specifico 3A)	SM 3.1, 16.4	N. di aziende agricole sovvenzionate (3.1) + N. di aziende agricole che partecipano alla cooperazione/ promozione locale di filiera (16.4)	C 17 Aziende agricole (fattorie) - totale	119.380	1.172	0,5%	1,0%	185,2%



FEASR



REGIONE DEL VENETO

FONDO EUROPEO AGRICOLO PER LO SVILUPPO RURALE:
L'EUROPA INVESTE NELLE ZONE RURALI

1.3 I target



P	FA	Indicatore target	Denominazione dell'indicatore di obiettivo (target)	Misure che contribuiscono all'obiettivo	Dati di base (indicatori) utilizzati per il calcolo degli obiettivi realizzati			Obiettivi realizzati nel 2023	Indicatore Target 2025 ver 14 (d)	Indicatore Target realizzato nel 2023 (c2)(*)	Grado di conseguimento 2023
					Output	Denominatore descrizione (eventuale)	Denominatore Valore (b)				
4	4A	T9	T9: Percentuale di terreni agricoli oggetto di contratti di gestione a sostegno della biodiversità e/o dei paesaggi (aspetto specifico 4A)	SM 8.1, 8.2, 10.1 (TI 10.1.1, 10.1.2, 10.1.3, 10.1.4, 10.1.6, 10.1.7), 11.1, 11.2	Terreni agricoli oggetto di contratti di gestione a sostegno della biodiversità e/o dei paesaggi (ha)	C 18 Superficie agricola - SAU totale	811.440	101.151	10,1%	12,5%	122,9%
		T8	T8: percentuale di foreste/altre superfici boschive oggetto di contratti di gestione a sostegno della biodiversità (aspetto specifico 4A)	SM 8.5, 15.1	Foreste/altre superfici boschive oggetto di contratti di gestione in sostegno della biodiversità (ha)	C 29 Foreste e altre superfici boschive (FOWL) - totale	446.860	1.714	0,3%	0,4%	123,8%
	4B	T10	T10: Percentuale di terreni agricoli oggetto di contratti di gestione volti a migliorare la gestione idrica (aspetto specifico 4B)	SM 8.1, 8.2, 10.1 (TI 10.1.2, 10.1.3, 10.1.4, 10.1.5, 10.1.6), 11.1, 11.2	Terreni agricoli oggetto di contratti di gestione volti a migliorare la gestione idrica (ha)	C 18 Superficie agricola - SAU totale	811.440	101.151	10,1%	12,5%	123,2%
	4C	T12	T12: Percentuale di terreni agricoli oggetto di contratti di gestione volti a migliorare la gestione del suolo e/o a prevenire l'erosione del suolo (aspetto specifico 4C)	SM 8.1, 8.2, 10.1 (TI 10.1.1, 10.1.2, 10.1.3, 10.1.4, 10.1.5, 10.1.6), 11.1, 11.2	Terreni agricoli oggetto di contratti di gestione volti a migliorare la gestione del suolo e/o a prevenire l'erosione del suolo (ha)	C 18 Superficie agricola - SAU totale	811.440	101.151	10,7%	12,5%	116,8%
		T13	T13: Percentuale di terreni boschivi oggetto di contratti di gestione volti a migliorare la gestione del suolo e/o a prevenire l'erosione del suolo (aspetto specifico 4C)	SM 8.5	Terreni boschivi oggetto di contratti di gestione volti a migliorare la gestione del suolo e/o a prevenire l'erosione del suolo (ha)	C 29 Foreste e altre superfici boschive (FOWL) - totale	446.860	1.529	0,3%	0,3%	110,4%
5	5A	T14	T14: Percentuale di terreni irrigui che passano a sistemi di irrigazione più efficienti (aspetto specifico 5A)	SM 4.1	Superficie (ha) interessata da investimenti finalizzati al risparmio idrico	C 20 Terreni irrigui - totale	241.330	28.857	4,6%	12,0%	259,4%
	5C	T16	T16: Totale degli investimenti nella produzione di energia rinnovabile (aspetto specifico 5C)	SM 6.4 (TI 6.4.1), 8.6	Totale investimenti (pubblici e privati) in EUR	-	-	9.775.103	15.436.636	9.775.103	63,3%
	5D	T18	T18: Percentuale di terreni agricoli oggetto di contratti di gestione miranti a ridurre le emissioni di GHG e/o ammoniaca (aspetto specifico 5D)	SM 10.1 (TI 10.1.2, 10.1.3, 10.1.4, 10.1.6)	Terreni agricoli oggetto di contratti di gestione miranti a ridurre le emissioni di GHG e/o ammoniaca (ha)	-	811.440	88.402	8,2%	10,9%	132,9%
	5E	T19	T19: Percentuale di terreni agricoli e forestali oggetto di contratti di gestione che contribuiscono al sequestro e alla conservazione del carbonio (aspetto specifico 5E)	SM 8.1, 8.2, 10.1 (TI 10.1.1, 10.1.2, 10.1.3, 10.1.4, 10.1.5, 10.1.6)	Terreni agricoli e forestali gestiti in maniera tale da promuovere il sequestro e la conservazione del carbonio (ha)	C 18 Superficie agricola - SAU totale + C 29 Foreste e altre superfici boschive (FOWL) - totale	1.258.300	90.125	6,17%	7,2%	116,1%



FEASR



REGIONE DEL VENETO

FONDO EUROPEO AGRICOLO PER LO SVILUPPO RURALE:
L'EUROPA INVESTE NELLE ZONE RURALI

1.3 I target



P	FA	Indicatore target	Denominazione dell'indicatore di obiettivo (target)	Misure che contribuiscono all'obiettivo	Dati di base (indicatori) utilizzati per il calcolo degli obiettivi realizzati			Obiettivi realizzati nel 2023	Indicatore Target 2025 ver 14 (d)	Indicatore Target realizzato nel 2023 (c2)(*)	Grado di conseguimento 2023
					Output	Denominatore descrizione (eventuale)	Denominatore Valore (b)				
6	6A	T20	T20: Posti di lavoro creati nell'ambito dei progetti finanziati (aspetto specifico 6A)	SM 6.4 (TI 6.4.2)	N. posti di lavoro creati nell'ambito dei progetti finanziati	-	-	46	40,00	46	115,0%
	6B	T21	T21 Percentuale di popolazione rurale interessata da strategie di sviluppo locale (aspetto specifico 6B)	SM 19.1, 19.2, 19.3, 19.4	Popolazione coperta dai GAL	C 1 Popolazione rurale e intermedia	3.965.939	1.249.059	27,7%	31,5%	113,5%
		T22	T22: Percentuale di popolazione rurale che beneficia di migliori servizi/infrastrutture (aspetto specifico 6B)	SM 7.5, 7.6	Popolazione netta che beneficia di migliori servizi/ infrastrutture	C 1 Popolazione rurale e intermedia	3.965.939	163.239	3,4%	4,1%	122,5%
		T23	T23: Posti di lavoro creati nell'ambito dei progetti finanziati (LEADER) (aspetto specifico 6B)	SM 19.2, 19.3	N. posti di lavoro creati nell'ambito dei progetti finanziati (LEADER)	-	-	244	98	244	249,0%
	6C	T24	T24: percentuale di popolazione rurale che beneficia di servizi/ infrastrutture nuovi o migliorati (TIC) (aspetto specifico 6C)	SM 7.3	Popolazione che beneficia di infrastrutture TI nuove o migliorate	C 1 Popolazione rurale e intermedia	3.965.939	114.718	8,1%	2,9%	35,5%



FEASR



REGIONE DEL VENETO

FONDO EUROPEO AGRICOLO PER LO SVILUPPO RURALE:
L'EUROPA INVESTE NELLE ZONE RURALI



1.3 I target

Valori target aggiornati con la modifica del Programma nel 2023

T1 - % di spesa M01+M02+M16 in relazione alla spesa totale PSR. Si registra un aumento sostanziale del valore Target che ha superato i due terzi del target finale

T3 - Numero totale di partecipanti formati (M01): ottiene un grado di conseguimento che si avvicina al 90% e raggiunge quasi 100mila partecipanti ad azioni di formazione

T5 - Percentuale di aziende agricole che attuano un piano di sviluppo/investimenti per i giovani agricoltori con il sostegno del PSR: nel 2023 si raggiunge il 85,2% del valore obiettivo rispetto al 62% dello scorso anno.

T16 - Totale degli investimenti nella produzione di energia rinnovabile. Permane il quadro normativo non favorevole agli investimenti nel PSR.

T20 - Posti di lavoro creati nell'ambito dei progetti finanziati. L'avanzamento è in linea con l'andamento dei bandi. Il dato deriva dalle analisi del valutatore dopo le indagini campionarie.

T23 – Posti di lavoro creati nell'ambito dei progetti finanziati (LEADER) . l'obiettivo era già stato raggiunto in precedenza, ma anche nel 2023 aumenta la creazione di nuovi posti di lavoro



FEASR



REGIONE DEL VENETO

FONDO EUROPEO AGRICOLO PER LO SVILUPPO RURALE:
L'EUROPA INVESTE NELLE ZONE RURALI

1.3 Gli obiettivi di performance

	Indicatore e unità di misura, se del caso	2023	%	Obiettivo 2025 (a)	Adeguamento EURI (C)
P2	Numero di aziende agricole che beneficiano di un sostegno del PSR per gli investimenti nella ristrutturazione o nell'ammodernamento (settore prioritario 2A) + aziende con piano di sviluppo aziendale/investimenti per giovani agricoltori sovvenzionati dal PSR (aspetto specifico 2B)	4.187	79,5	5.268	409
	Spesa pubblica totale P2 (in EUR)	457.473.951	74,3	615.846.125	29.000.0000
P3	Spesa pubblica totale P3 (in EUR)	105.264.145	68,9	152.685.862	
	Numero di aziende agricole sovvenzionate che ricevono un sostegno per la partecipazione a regimi di qualità, mercati locali/filiere corte, nonché ad associazioni/organizzazioni di produttori (aspetto specifico 3A)	1.172	184,0	637	
P4	Spesa pubblica totale P4 (in EUR)	492.668.153	88,6	555.925.934	3.000.000
	Terreni agricoli oggetto di contratti di gestione che contribuiscono alla biodiversità (ha) (aspetto specifico 4A) + miglioramento della gestione idrica (ha) (aspetto specifico 4B) + migliore gestione del suolo e prevenzione dell'erosione del suolo (ha) (aspetto specifico 4C)	100.441	104,4	96.168	1.056



FEASR



REGIONE DEL VENETO

FONDO EUROPEO AGRICOLO PER LO SVILUPPO RURALE:
L'EUROPA INVESTE NELLE ZONE RURALI

1.3 Gli obiettivi di performance

	Indicatore e unità di misura, se del caso	2023	%	Obiettivo 2025 (a)	Adeguamento EURI (C)
P5	Spesa pubblica totale P5 (in EUR)	45.262.402	46,1	98.111.955	18.866.958
	Terreni agricoli e forestali gestiti in maniera tale da promuovere il sequestro e la conservazione del carbonio (ha) (aspetto specifico 5E) + terreni agricoli oggetto di contratti di gestione mirati a ridurre le emissioni di GHG e/o ammoniaca (ha) (aspetto specifico 5D) + terreni irrigui cui si applicano sistemi di irrigazione più efficienti (ha) (aspetto specifico 5A)	29.567	254,4	11.620	5.391
	Numero di operazioni di investimenti destinati al risparmio e all'efficienza energetica (aspetto specifico 5B) + nella produzione di energia rinnovabile (aspetto specifico 5C)	59	83,1	71	
P6	Spesa pubblica totale P6 (in EUR)	86.023.883	55,8	154.250.235	
	Numero di operazioni sovvenzionate per migliorare le infrastrutture e i servizi di base nelle zone rurali (aspetti specifici 6B e 6C)	20	100,0	20	
	Popolazione coperta dai GAL (aspetto specifico 6B)	1.249.059	113,6	1.100.000	



FEASR



REGIONE DEL VENETO

FONDO EUROPEO AGRICOLO PER LO SVILUPPO RURALE:
L'EUROPA INVESTE NELLE ZONE RURALI



1.4 Attività di valutazione del PSR

- **Relazione Annuale di valutazione 2022 –**

Aggiornamento dell'analisi relativa all'efficacia dei criteri di selezione già condotta nel 2018 analizzando gli ulteriori bandi (pubblicati dopo il 2018) e sviluppando nuove analisi riferite a tipi di intervento per i quali all'epoca non erano ancora stati pubblicati bandi o concluse le attività istruttorie per l'attribuzione dei punteggi previsti dai criteri di selezione.

- **Terzo catalogo delle Buone Prassi –**

Approfondimento su quali scelte e con quale intensità il modello di governance di LEADER nel PSR 2014-2022 della Regione del Veneto, possa aver facilitato i Gruppi di Azione Locale (GAL) veneti nell'attuazione delle Strategie di Sviluppo Locale (SSL) e cosa potrebbe essere considerato una Buona Prassi procedurale e come tale trasferibile ad altre Autorità di Gestione (AdG)/altri GAL per migliorare le loro performance.

- **Piano annuale delle attività del 2024**

III CATALOGO BUONE PRASSI

BUONE PRASSI LEADER

2 FEBBRAIO 2024

PREMESSA

La redazione del catalogo delle **BUONE PRASSI DI LEADER** nasce su impulso dei funzionari della CE (CdS di giugno 2023), in ragione dello stato di avanzamento dei PSL veneti rispetto a quello di altri Stati Membri e/o Regioni italiane.

Ci sono elementi nel modello LEADER veneto 2014-2022 che possono aver facilitato i GAL nell'attuazione delle Strategie di Sviluppo Locale?

Questi elementi possono essere considerati una Buona Prassi procedurale trasferibile ad altri contesti per migliorare le performance dei GAL?

Come cercare e misurare una buona prassi procedurale?



**Processo
multi fase
multi attore**

METODOLOGIA D'INDAGINE

STEP	CHI	COSA
1	Regione (funzionari)	Individuazione elementi/strumenti del processo gestionale e amministrativo specifici del LEADER in Veneto (10 BUONE PRASSI potenziali)
2	GAL (Direttori)	Valutazione delle 10 BUONE PRASSI potenziali in termini di efficacia, risultati e accrescimento delle competenze
3	Valutatore	Definizione dei requisiti (efficacia, empowerment e replicabilità), soddisfazione dei requisiti dalle 10 BUONE PRASSI potenziali

REQUISITI

- **EFFICACIA**
- **EMPOWERMENT**
- **RIPRODUCIBILITÀ**

LIVELLO DI SODDISFAZIONE

- +++ Alta soddisfazione (nessuna correzione/adattamento)
- ++ Media soddisfazione (alcune correzioni/adattamenti)
- + Bassa soddisfazione (molte correzioni/adattamenti)

STEP 1

INDIVIDUAZIONE ASPETTI DI BUONA PRASSI POTENZIALE NELL'ATTUAZIONE DI LEADER

AREA	ITEM	DESCRIZIONE
Sistema delle regole procedurali e attuative e impegni del GAL	1	Bando di selezione, Istruzioni operative GAL, Linee guida misure, Testo unico Criteri di selezione
	2	Rapporto annuale
	3	Cronoprogramma annuale bandi
	4	Carta dei servizi
Governance PSR e LEADER	5	Commissione mista GAL-AVEPA
Strumenti di accompagnamento e confronto	6	Sito Regione, pagina LEADER
	7	Accessibilità al Sistema Informativo del PSR
	8	Incontri periodici AdG e GAL
	9	Coordinamento GAL veneti
	10	Supporto all'autovalutazione

STEP 2

VALUTAZIONE DEGLI ASPETTI DI BUONA PRASSI DA PARTE DEI GAL

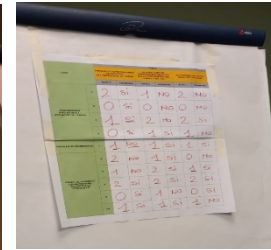
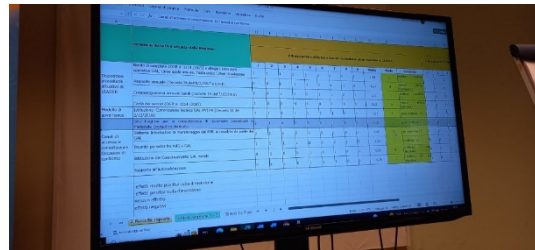

Impiego di tempi e risorse da dedicare all'animazione di LEADER

Incontri periodici
sistema delle regole, Commissione AVEPA - GAL,
Sistema informativo

Acquisizione di competenze e capacità

Incontri periodici
Sistema informativo
Supporto all'autovalutazione
Coordinamento dei GAL

Conseguimento dei risultati della SSL

Incontri periodici
Commissione AVEPA – GAL
Sistema informativo

STEP 3

ASSOCIAZIONE E MODULAZIONE DEL LIVELLO DI SODDISFAZIONE DEI REQUISITI

BUONE PRASSI POTENZIALI			<u>EFFICACIA</u>	<u>EMPOWERMENT</u>	<u>RIPRODUCIBILITÀ</u>
			<i>Facilita il raggiungimento degli obiettivi</i>	<i>Produce mutamenti nelle capacità dei GAL</i>	<i>Adattabile e riproducibile in contesti diversi</i>
Sistema delle regole procedurali e attuative e adempimento degli impegni	1	Bando di selezione, Istruzioni operative GAL, Linee guida misure, Testo unico Criteri di selezione	+++	+++	+
	2	Rapporto annuale	++	++	++
	3	Cronoprogramma annuale bandi	+++	++	++
	4	Carta dei servizi	++	++	++
Governance PSR e LEADER	5	Commissione mista GAL-AVEPA	+++	+++	+
Strumenti di accompagnamento e confronto	6	Sito Regione, pagina LEADER	+++	+++	++
	7	Accessibilità al Sistema Informativo del PSR	+++	++	+
	8	Incontri periodici AdG e GAL	+++	+++	++
	9	Coordinamento GAL veneti	++	++	+++
	10	Supporto all'autovalutazione	++	++	+++

STEP 3

SODDISFAZIONE DEI REQUISITI D BUONA PRASSI NEL SISTEMA DELLE REGOLE

SISTEMA DELLE REGOLE PROCEDURALI E ATTUATIVE E IMPEGNI		<u>EFFICACIA</u>	<u>EMPOWERMENT</u>	<u>RIPRODUCIBILITÀ</u>
		<i>Facilita il raggiungimento degli obiettivi</i>	<i>Produce mutamenti nelle capacità dei GAL</i>	<i>Adattabile e riproducibile in contesti diversi</i>
1	Bando di selezione, Istruzioni operative GAL, Linee guida misure, Testo unico Criteri di selezione	+++	+++	+
		tempestivamente delineato rappresenta efficace premessa al successo dei GAL e ha favorito l'efficienza	costante accompagnamento con la produzione di modulistica, schemi di bando, istruzioni dettagliate ha insegnato molto ai GAL	livello di replicabilità delle scelte del Veneto in altri contesti dipende dalle scelte di programmazione operate in altre Regioni
2	Rapporto annuale	++	++	++
		consapevolezza non omogenea dello strumento ritenuto oneroso adempimento	sforzo redazionale e organizzativo necessario hanno effetti potenzialmente molto alti	replicabile tenendo conto delle necessità organizzative per la predisposizione e valutazione
3	Cronoprogramma annuale bandi	+++	++	++
		organizza l'acquisizione e istruttoria delle domande di aiuto in coerenza con il cronoprogramma del PSR	acquisizione di ulteriore responsabilità da parte dei GAL nei confronti dell'amministrazione e dei potenziali beneficiari	riproducibile e trasferibile tenendo conto delle necessità organizzative e di personale dedicato
4	Carta dei servizi	++	++	++
		luce criticità, che "rallentano" il riconoscimento come Buona Prassi ritenuto oneroso adempimento	sforzo redazionale e organizzativo necessario hanno effetti potenzialmente molto alti	riproducibile e trasferibile tenendo conto delle necessità organizzative e di personale dedicato

STEP 3

SODDISFAZIONE DEI REQUISITI DI BUONA PRASSI NELLA GOVERNANCE

GOVERNANCE PSR E LEADER		<u>EFFICACIA</u>	<u>EMPOWERMENT</u>	<u>RIPRODUCIBILITÀ</u>
		<i>Facilita il raggiungimento degli obiettivi</i>	<i>Produce mutamenti nelle capacità dei GAL</i>	<i>Adattabile e riproducibile in contesti diversi</i>
5	Commissione mista GAL-AVEPA	+++	+++	+
		<p> rappresenta un elemento chiave dell'avanzamento della spesa garantendo efficienza del processo e tempistiche certe del processo di selezione (secondo quanto stabilito dagli IPG), limita possibili effetti di sovrapposizione e di ridondanza operativa determinati dal doppio passaggio dell'istruttoria effettuata dal GAL e un successivo controllo da parte dell'AdG</p>	<p> partecipazione alla Commissione tecnica altresì rappresenta una occasione per il GAL per acquisire le competenze necessarie in fase istruttoria, capacità e concretezza che possono rivelarsi utili anche nella fase programmatica, nell'ottica di evitare le successive criticità (Buona Prassi).</p>	<p> scelta di <i>governance</i> difficilmente adattabile in altri contesti in quanto richiede importanti cambiamenti organizzativi</p>

STEP 3

SODDISFAZIONE DEI REQUISITI DI BUONA PRASSI NEI SISTEMI DI ACCOMPAGNAMENTO

STRUMENTI DI ACCOMPAGNAMENTO E CONFRONTO		<u>EFFICACIA</u>	<u>EMPOWERMENT</u>	<u>RIPRODUCIBILITÀ</u>
		<i>Facilita il raggiungimento degli obiettivi</i>	<i>Produce mutamenti nelle capacità dei GAL</i>	<i>Adattabile e riproducibile in contesti diversi</i>
6	Sito Regione, pagina LEADER	+++	+++	++
		documentazione amministrativa e tecnica archiviata e costantemente aggiornata supporta l'attuazione	informazioni accrescono le capacità dei GAL di operare correttamente nei confronti dei beneficiari	la creazione e manutenzione di un sito è riproducibile e trasferibile in altri contesti
7	Accessibilità al Sistema Informativo del PSR	+++	++	+
		l'accesso al sistema informatico, la disponibilità di dati aggiornati e reportistica supporta l'attuazione, la sorveglianza e avvantaggia le funzioni gestionali e di reporting	i GAL evidenziano la difficoltà di utilizzazione e comprensione delle funzioni del sistema informativo: necessari ulteriori passaggi formativi	replicabilità/trasferibilità del sistema informativo possibile con investimenti organizzativi variabili in funzione della situazione ricevente
8	Incontri periodici AdG e GAL	+++	+++	++
		incontri nei quali sono affrontati aspetti procedurali generali e aspetti più specifici favoriscono il superamento di eventuali criticità attuative	effetto degli incontri riconosciuto molto elevato dai GAL oltre a consolidare i legami tra i vari soggetti coinvolti nella <i>governance</i>	sistema di incontri organizzati replicabile in presenza di una struttura operativa esperta, dedicata, numericamente adeguata
9	Coordinamento GAL veneti	++	++	+++
		velocizza il trasferimento di informazioni alla Regione e tra i GAL e contribuisce all'efficientamento; favore non condiviso verso lo strumento	analisi di aspetti problematici, formazione, rotazione della funzione di coordinatore accresce le competenze; favore non condiviso	Facilmente replicabile con un limitato impegno organizzativo nella Regione e maggiore nei GAL
10	Supporto all'autovalutazione	++	++	+++
		metodi per analizzare efficienza e efficacia del processo attuativo applicato da alcuni GAL	supporto potenzialmente efficace. L'avanzamento attività di autovalutazione è differente tra i GAL	Facilmente replicabile con un limitato impegno organizzativo nella Regione e maggiore nei GAL

CONSIDERAZIONI FINALI

- *Il modello Veneto ha operato **scelte vincenti in termini organizzativi** assicurando allo stesso tempo un costante ed elevato impegno di risorse umane tecniche e finanziarie per garantirne il continuo miglioramento.*
- *La **replicabilità** delle scelte del Veneto **non è immediata**, necessitando di uno sforzo organizzativo sulle strutture impegnate più o meno consistente a seconda dell'aspetto considerato e dell'organizzazione della struttura "ricevente".*
- *Ai GAL, in **continuità con il modello di gestione del PSR**, sono stati messi a disposizione **molti supporti** e contemporaneamente richiesto un **upgrade organizzativo e tecnico** per affrontare i compiti per essi previsti dal Regolamento 1303/2013 e dalle procedure regionali.*
- *Tutti i GAL affrontano e corrispondono a quanto richiesto pur se con consapevolezza e risultati non omogenei; è quindi utile **favorire ulteriori momenti di confronto tra l'AdG e i GAL** e anche la circolazione di buoni esempi tra i GAL.*



FEASR



REGIONE DEL VENETO

FONDO EUROPEO AGRICOLO PER LO SVILUPPO RURALE:
L'EUROPA INVESTE NELLE ZONE RURALI



1.5 Implementazione delle Strategie di sviluppo locale LEADER

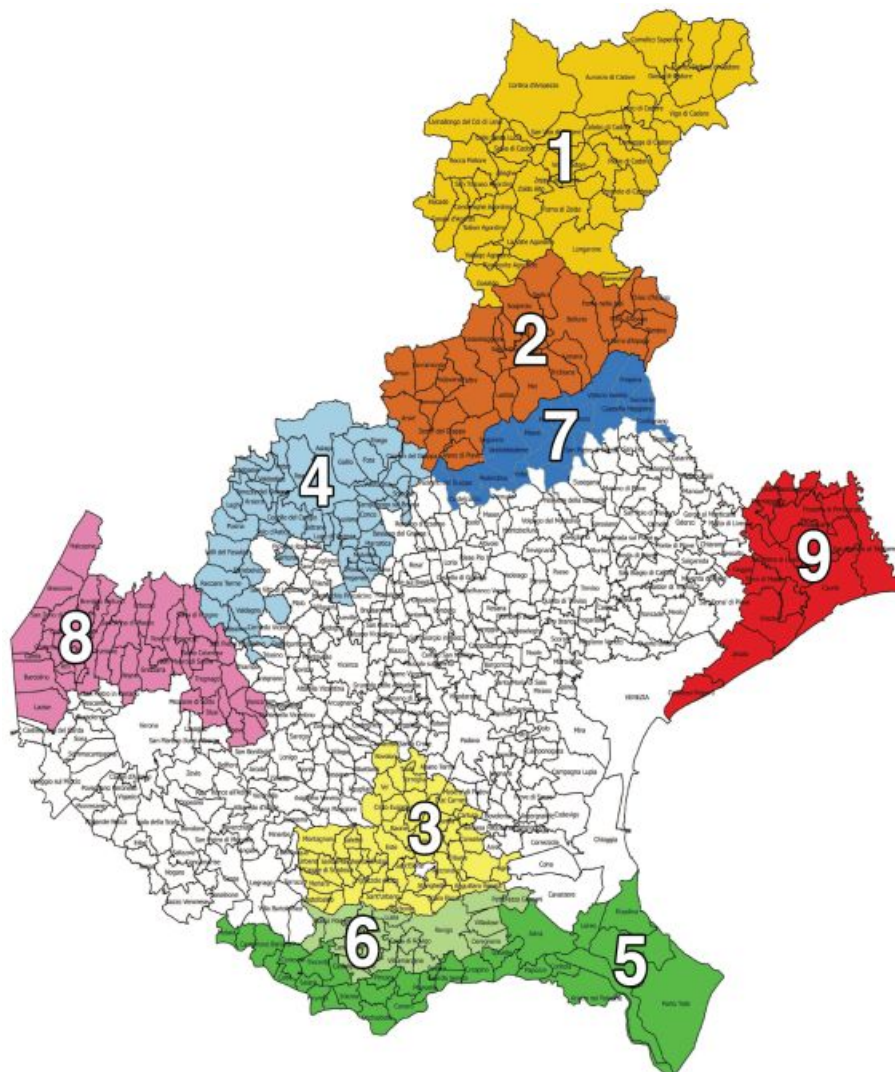



FEASR



REGIONE DEL VENETO

FONDO EUROPEO AGRICOLO PER LO SVILUPPO RURALE:
L'EUROPA INVESTE NELLE ZONE RURALI



1.5 Implementazione delle Strategie di sviluppo locale LEADER

Schema riassuntivo delle dotazioni finanziarie dei PSL

GAL		Risorse aggiuntive Reg. UE 2020/2220			DOTAZIONE FINANZIARIA AGGIORNATA DEI PSL			
		TI 19.2.1	TI 19.4.1	Dotazione finanziaria aggiuntiva complessiva	Risorse 2014-2022 TI 19.2.1	Risorse 2014-2022 TI 19.3.1	Risorse 2014-2022 TI 19.4.1	Dotazione finanziaria complessiva 2014-2022
Cod	Denominazione							
01	Alto Bellunese	2.054.200,29	337.795,28	2.391.995,57	10.164.200,29	100.000,00	1.538.035,28	11.802.235,57
02	Prealpi e Dolomiti	1.964.602,89	323.061,77	2.287.664,66	9.586.893,32	218.000,00	1.482.567,90	11.287.461,22
03	Patavino	1.639.956,16	269.676,45	1.909.632,61	7.986.998,16	200.000,00	1.235.232,45	9.422.230,61
04	Montagna Vicentina	1.788.843,36	294.159,65	2.083.003,01	8.912.992,06	200.000,00	1.164.657,49	10.277.649,55
05	Polesine Delta Po	1.921.771,26	316.018,49	2.237.789,75	9.301.771,26	300.000,00	1.439.604,43	11.041.375,69
06	Polesine Adige	1.496.094,79	246.019,71	1.742.114,50	6.936.982,29	533.088,75	1.125.616,14	8.595.687,18
07	Alta Marca Trevigiana	1.271.915,07	209.155,31	1.481.070,38	6.252.881,07	100.000,00	954.800,31	7.307.681,38
08	Baldo Lessinia	1.957.294,15	321.859,91	2.279.154,06	9.754.108,85	0,00	1.491.360,61	11.245.469,46
09	Venezia Orientale	1.418.584,50	233.273,82	1.651.858,32	6.978.584,50	100.000,00	1.071.773,82	8.150.358,32
Totale		15.513.262,47	2.551.020,39	18.064.282,86	75.875.411,80	1.751.088,75	11.503.648,43	89.130.148,98



FEASR



REGIONE DEL VENETO

FONDO EUROPEO AGRICOLO PER LO SVILUPPO RURALE:
L'EUROPA INVESTE NELLE ZONE RURALI



1.5 Implementazione delle Strategie di sviluppo locale LEADER

Misura 19.2

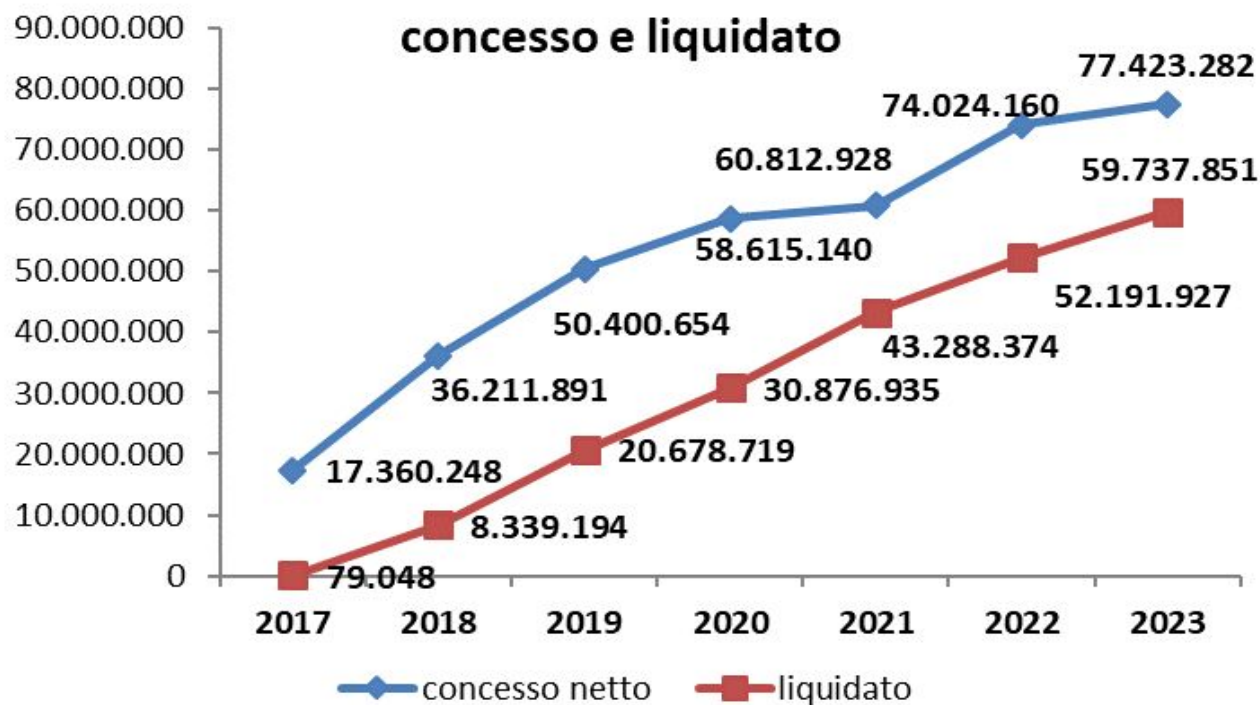

Al 31/12/2022—senza trascinamenti



FEASR



REGIONE DEL VENETO

FONDO EUROPEO AGRICOLO PER LO SVILUPPO RURALE:
L'EUROPA INVESTE NELLE ZONE RURALI



1.5 Implementazione delle Strategie di sviluppo locale LEADER

Misura 19.2

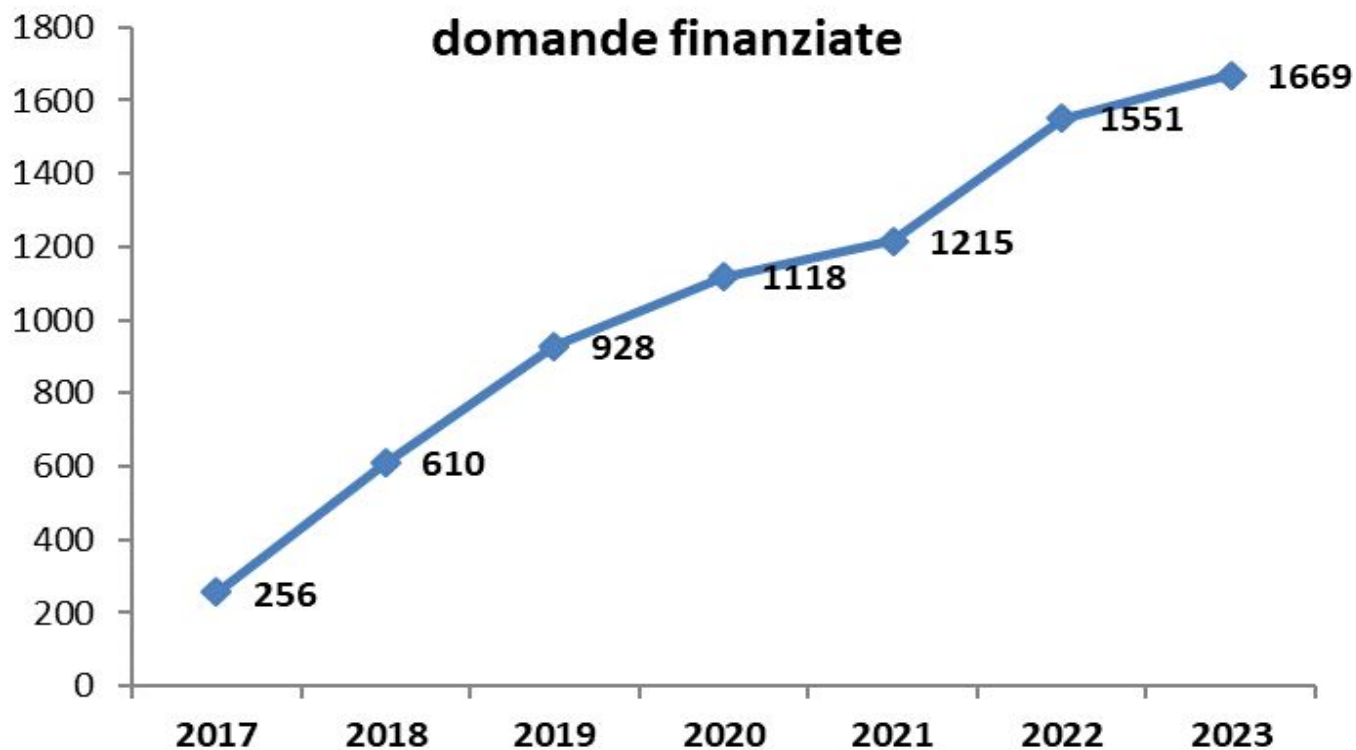

Al 31/12/2022– senza trascinamenti



FEASR



REGIONE DEL VENETO

FONDO EUROPEO AGRICOLO PER LO SVILUPPO RURALE:
L'EUROPA INVESTE NELLE ZONE RURALI

(2) Strumenti finanziari: Fondo di garanzia PSR – FEI

Come previsto il numero delle operazioni per le quali è stato erogato un finanziamento non è cambiato.

Nel 2023 si è conclusa l'operatività del fondo.

Nel 2024 si completeranno le operazioni di chiusura con FEI.

Informativa sullo stato di attuazione

Dati al settembre 2021

	#	Piemonte	Veneto	ER	Toscana	Umbria	Campania	Puglia	Calabria	TOTAL
Numero Finanziamenti Erogati	BPP						-	1		1
	BPPB							9		9
	Cambiano	-		1	6					7
	CREDEM	2	3	10	3	-	2	5	5	30
	Creval	1	-	1	-	-				2
	ICCREA	-	-	-	1	-	-	-	3	4
	Banca MPS	-	-	-	-			-	-	-
TOTAL	3	3	12	10	-	2	15	8	53	
Numero Finanziamenti Approvati / Firmati	#	Piemonte	Veneto	ER	Toscana	Umbria	Campania	Puglia	Calabria	TOTAL
	BPP						-	5		5
	BPPB							1		-
	Cambiano	-		1	1					2
	CREDEM	-	1	5	1	-	-	1	0	8
	Creval	-	-	-	-	-				-
	ICCREA	-	-	-	1	-	-	-	-	1
Banca MPS	-	-	-	-			-	-	-	
TOTAL	0	1	6	3	-	-	7	0	17	



FEASR



REGIONE DEL VENETO

FONDO EUROPEO AGRICOLO PER LO SVILUPPO RURALE:
L'EUROPA INVESTE NELLE ZONE RURALI

(3) Stato di attuazione dell'intervento 7.3.1 per la BUL

Stato avanzamento progettazione FWA - *Fixed Wireless Access*

livello di progettazione	N. progetti previsti	N. progetti approvati dal MISE
esecutiva	*	79

*La progettazione esecutiva FWA avviene per stazione radio base (*base transceiver station -BTS*) e non per comune. Una BTS può coprire più comuni oppure un comune può essere coperto da più BTS.

Stato avanzamento progettazione FTTH - *Fiber To The Home*



Nell'ambito dei progetti esecutivi approvati, gli importi degli Ordini di Esecuzione (euro) sono indicati nella tabella seguente:





FEASR



REGIONE DEL VENETO

FONDO EUROPEO AGRICOLO PER LO SVILUPPO RURALE:
L'EUROPA INVESTE NELLE ZONE RURALI



(3) Stato di attuazione dell'intervento 7.3.1 per la BUL

Sono stati aperti n. 163 cantieri per lavori di posa della fibra FTTH e n. 79 cantieri FWA.

Sono stati collaudati n. 101 cantieri per lavori di posa della fibra FTTH e n. 79 cantieri FWA.

Posti in commercializzazione:

- 128.999 Unità immobiliari con connessione over 100MB**
- 65.089 Unità immobiliari con connessione over 30MB**



FEASR



REGIONE DEL VENETO

FONDO EUROPEO AGRICOLO PER LO SVILUPPO RURALE:
L'EUROPA INVESTE NELLE ZONE RURALI



(4) Stato di attuazione del Piano di azione per la riduzione del Tasso di errore

Presentazione a cura dell'organismo Pagatore AVEPA



PSR Regione del Veneto ~~2014-2022~~

**Aggiornamento del Piano
d'azione sui tassi di errore**

**Azioni preventive e
correttive**



dott. Luca Furegon
AVEPA – Dirigente Area Tecnica Competitività
Imprese





REGIONE DEL VENETO

Sommario

- Dichiarazione di gestione - Esercizio finanziario 2022-2023
 - ✓ Analisi dell'evoluzione dei tassi di errore
- Analisi dei dati
- Piano azioni preventive e correttive

Dichiarazione di gestione

Esercizio finanziario 2022-2023

Analisi dell'evoluzione dei **tassi di errore FEASR** comunicati dall'inizio programmazione e distinti per i 2 universi SIGC e no-SIGC:

Regime di aiuto	Tasso di errore MD 2015 (anno 2014) (%)	Tasso di errore MD 2016 (anno 2015) (%)	Tasso di errore MD 2017 (anno 2016) (%)	Tasso di errore MD 2018 (anno 2017) (%)	Tasso di errore MD 2019 (anno 2018) (%)	Tasso di errore MD 2020 (anno 2019) (%)	Tasso di errore MD 2021 (anno 2020) (%)	Tasso di errore MD 2022 (anno 2021) (%)	Tasso di errore MD 2023 (anno 2022) (%)
FEASR – SIGC	1,419	6,968	4,694	4,254	2,38	3,75	1,71	3,61	3,76
FEASR - NO SIGC	1,153	0,501	0,076	1,83	0,04	0,26	0,86	2,01	1

Analisi dati - FEASR SIGC

Popolazione	Importo totale richiesto SUM C554	Importo totale oggetto di controlli in loco (solo quelli casuali se disponibili) SUM (C554) WHERE C600 <> 'N', 'M', or 'P' AND C611 = '1' (C903)	Importo errore prima dell'applicazione di sanzioni (solo quelli casuali se disponibili)[1] SUM (C561, C561B) WHERE C600 <> 'N', 'M' or 'P' AND C611 = '1' (C907)	Tasso di errore nell'esercizio finanziario 2023 (%)	Errore per regime/misura	Tasso di errore per universo nell'esercizio finanziario 2023 F=e/a
	a	b	c	d=c/b	e=d*a	
Misura 10 superfici	13.007.247,73	192.574,98	8.859,60	4,60%	598.411,13	
Misura 11	2.349.055,29	29.718,04	355,14	1,20%	28.071,96	
Misura 13	7.813.522,35	135.427,01	4.581,70	3,38%	264.343,25	
Misura 8	47.722,91	1.200,46	0,00	0,00%	0,00	
Misura 10 animali	466.214,84	5.489,78	0,00	0,00%	0,00	
TOTALE FEASR – SIGC	23.683.763,12	364.410,27	13.796,44		890.826,33	3,76



Analisi dati - FEASR SIGC

Dall'analisi puntuale delle domande entrate nel campione casuale, in particolare con riferimento alla M10 e M13, la motivazione del tasso d'errore sopra al 2% è dovuto:

1) **alla sovra dichiarazione** (afferente alla M13 e M10) da parte dei richiedenti resa in fase di presentazione, in quanto la fornitura di nuove foto aeree collegate al refresh 2021 è stata resa disponibile dalla primavera 2022, e non sempre gli agricoltori hanno adeguato la domanda anche con il modulo di ritiro messo a disposizione;

2) **alla violazione di impegni** (principalmente M10, gestione delle infrastrutture verdi e pascoli e prato-pascoli di montagna). Tali violazioni interessano una porzione limitata della superficie oggetto di impegno, ma trattandosi di beneficiari che impegnano una superficie superiore alla media regionale, tale infrazione determina un'incidenza più evidente sul tasso di errore. Una azienda concorre contemporaneamente e con le medesime superfici, all'innalzamento del tasso di errore sia per la Misura 13 che per la Misura 10 (per le superfici relative è permessa la combinazione di pagamento indennità compensativa e impegni agro-climatico-ambientali). In tale caso si sconta quanto già specificato per la misura 13 nell'applicazione del refresh.

Piano azioni preventive e correttive

L'attuale **Piano d'azione per la riduzione del tasso di errore** contempla le seguenti attività:

- consolidato nel 2022 e 2023 un sistema di raccolta di foto di campo georeferenziate tramite APP (Avepa Image), utili e propedeutiche per allineare l'uso suolo alla fase di pagamento ed ante presentazione delle domande campagna successiva;
- formazione relativamente alla fase compilativa e dichiarativa all'interno del piano grafico, propedeutico alla compilazione delle domande, con particolare focus sulla presenza delle foto aeree aggiornate per la dichiarazione 2023;
- Incontri CAA (tecnici) per sensibilizzazione su impegni condizionalità e Requisiti minimi dei propri assistiti, laddove taluni adempimenti relativi ai Requisiti minimi RMFIT con nuova PAC 2023-2027 rientrano anche nella condizionalità rafforzata. Sono stati organizzati più incontri formativi nel corso del 2023 in modo trasversale Condizionalità e Requisiti minimi

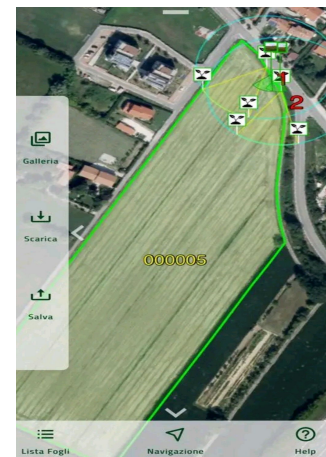

Grazie!





FEASR



REGIONE DEL VENETO

FONDO EUROPEO AGRICOLO PER LO SVILUPPO RURALE:
L'EUROPA INVESTE NELLE ZONE RURALI



(5) Attività e risultati del Piano di comunicazione del PSR



FEASR



REGIONE DEL VENETO



PSR
VENETO
2014-2020

FONDO EUROPEO AGRICOLO PER LO SVILUPPO RURALE: L'EUROPA INVESTE NELLE ZONE RURALI

Area 1 – Pianificazione, coordinamento e monitoraggio



PDA 2023

7
Aree di attività attivate

58,3
Output realizzati

250.000 euro
rendicontati



PDC 2022-2025

7
Aree di attività

199
Output previsti

978mila euro
budget

Piano annuale delle attività di comunicazione 2023
DDR n. 116 del 27.12. 2022



FEASR



REGIONE DEL VENETO



PSR
VENETO
2014-2020

FONDO EUROPEO AGRICOLO PER LO SVILUPPO RURALE: L'EUROPA INVESTE NELLE ZONE RURALI

Area 2 – Prodotti grafici e iconografici



2 infografiche
per diffusione risultati
e nuova programmazione
FB - Copertura: 765
FB – Interazioni: 53



4 serie social card
su entrambe le programmazioni
FB - Copertura: 90.246
FB – Interazioni: 3.340



Banner
per Campagne



FEASR



REGIONE DEL VENETO



PSR
VENETO
2014-2020

FONDO EUROPEO AGRICOLO PER LO SVILUPPO RURALE: L'EUROPA INVESTE NELLE ZONE RURALI

Area 3 - Video e prodotti multimediali

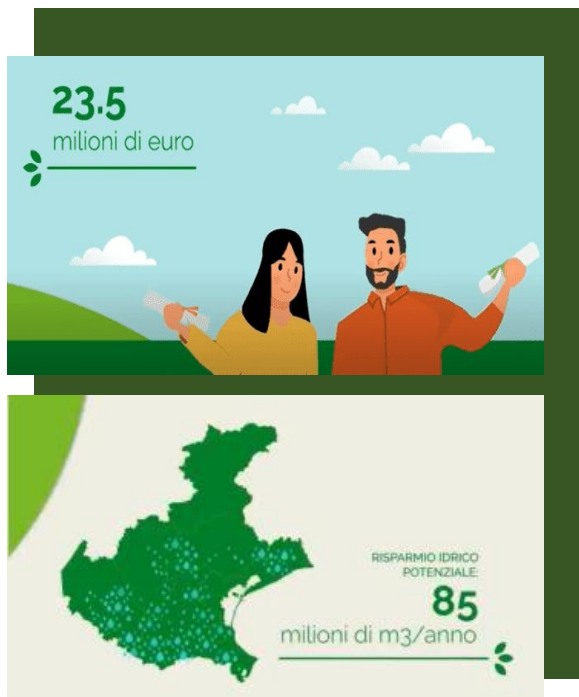

2 video motion graphic
per diffusione risultati PSR 14-22
Eventi: 301 partecipanti
Youtube: 300 visual.
FB: 160 visual.



3 video spot
per Campagna istituzionale
2024-2025

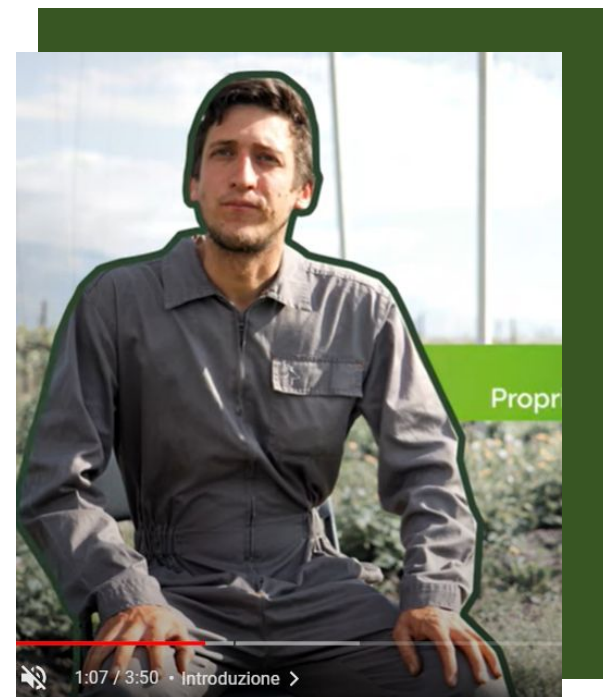

3 video interviste
per Campagna risultati
PSR 2014-2022



FEASR



REGIONE DEL VENETO



PSR VENETO 2014-2020

FONDO EUROPEO AGRICOLO PER LO SVILUPPO RURALE: L'EUROPA INVESTE NELLE ZONE RURALI

Area 4 – Comunicazione web e social

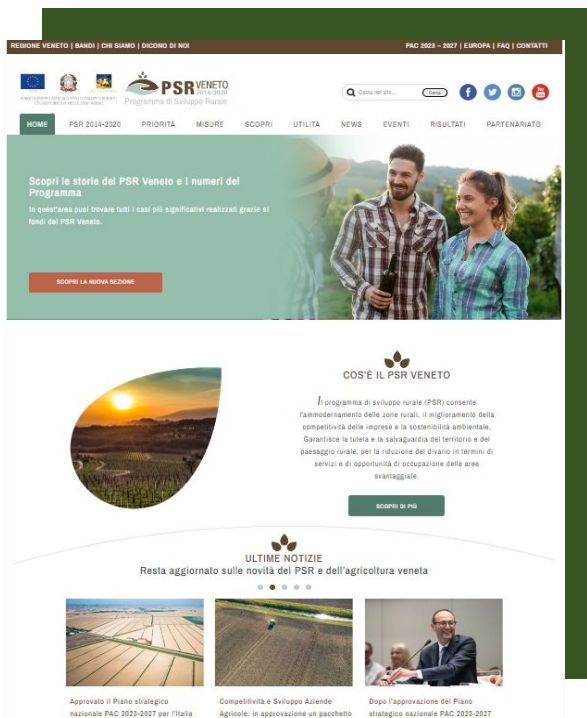

Sito web psrveneto.it
82.451 accessi
(71.113 - 2022)
+15%

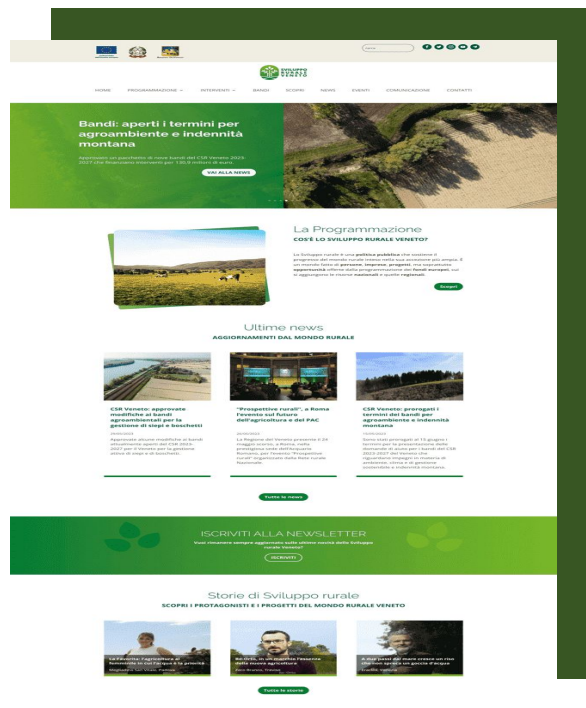

Sito web venetorurale.it
52.182 accessi
--- (2022)
NOVITA'

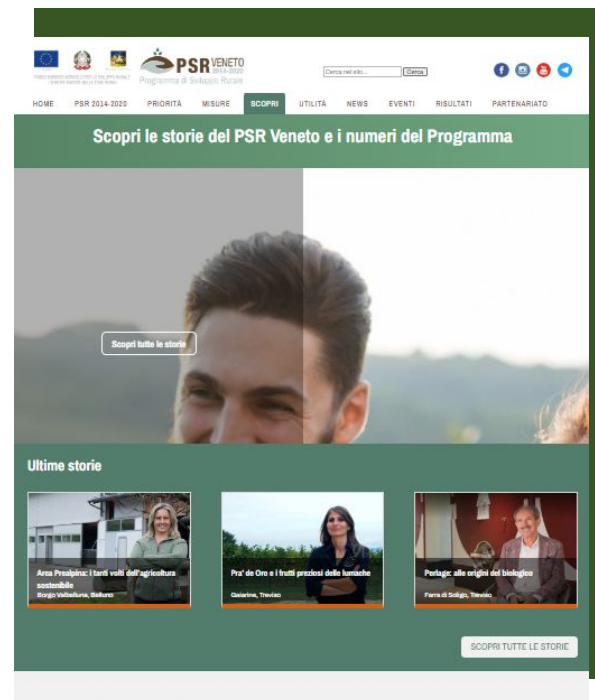

Sito scopri.psrveneto.it
16.349 accessi
(2.412 - 2022)
+577%



FEASR



REGIONE DEL VENETO



PSR
VENETO
2014-2020

FONDO EUROPEO AGRICOLO PER LO SVILUPPO RURALE: L'EUROPA INVESTE NELLE ZONE RURALI

Area 4 – Comunicazione web e social



presentando un nuovo video sui risultati degli interventi per il risparmio di acqua in agricoltura resi possibili dal #PSRVeneto.

Si sono alternati gli interventi dei dirigenti regionali Franco Contarin (Direttore dell'Autorità di gestione del CSR Veneto), Alberto Andriolo (Direttore dell'Unità organizzativa Competitività imprese agricole) e Silvia majer (Direttore Unità organizzativa Foreste e Selvicoltura).

Spazio anche per le indicazioni utili sulla presentazione delle domande di aiuto, a cura di Marco Passadore di AVEPA - Agenzia veneta per i pagamenti.

Numerose le domande da parte del pubblico, in particolare su aspetti tecnici

Facebook

10.935 follower

41.357 interazioni



Plac a canestri_di_strada e altri 33

FEBBRAIO 23

Aggiungi un commento...

Pubblica

Instagram

1.646 follower

1.119

interazioni



FEASR



REGIONE DEL VENETO



PSR
VENETO
2014-2020

FONDO EUROPEO AGRICOLO PER LO SVILUPPO RURALE: L'EUROPA INVESTE NELLE ZONE RURALI

Area 4 – Comunicazione web e social



Sviluppo rurale Veneto

@svilupporuraleveneto · 141 iscritti · 240 video

Raccolta video e multimedia dedicata allo Sviluppo rurale Veneto.

Home Video Live Playlist Community

Per te



Youtube
640 iscritti
338.318 visualizzazioni



Telegram
181 iscritti
(da Luglio 2023)



FEASR



REGIONE DEL VENETO



PSR
VENETO
2014-2020

FONDO EUROPEO AGRICOLO PER LO SVILUPPO RURALE: L'EUROPA INVESTE NELLE ZONE RURALI

Area 5 – Campagne pubblicitarie



Campagne Storie
2 campagne sui casi finanziati dal PSR 14-22
Budget: 26.000 euro



Campagne Bandi
2 campagne per bandi CSR agroambientali e forestali
Budget: 15.500 euro



FEASR



REGIONE DEL VENETO



PSR
VENETO
2014-2020

FONDO EUROPEO AGRICOLO PER LO SVILUPPO RURALE: L'EUROPA INVESTE NELLE ZONE RURALI

Area 5 – Campagne pubblicitarie

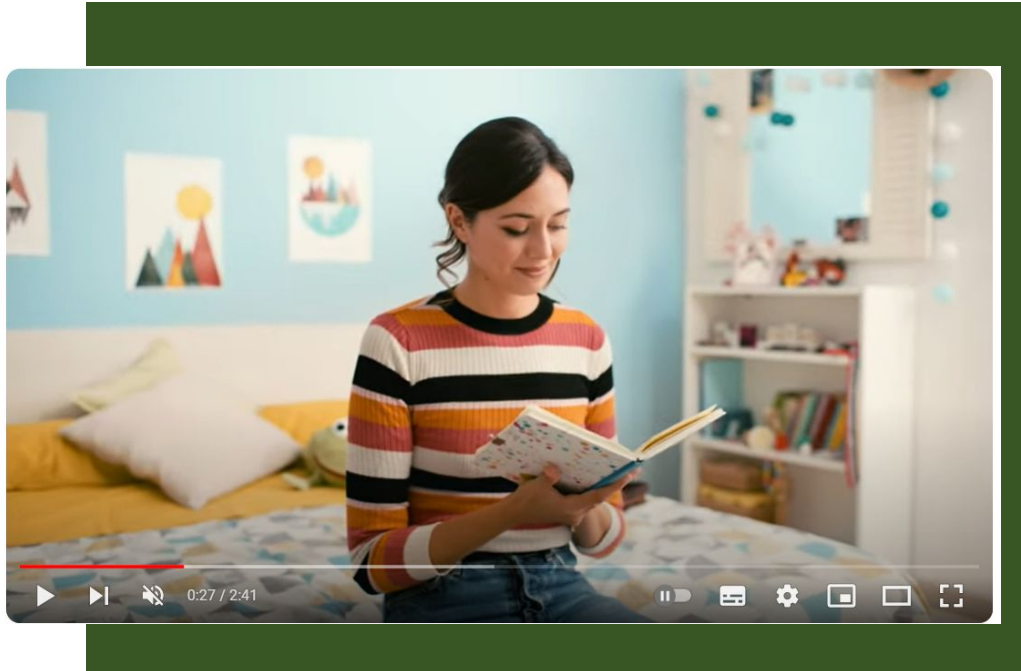

Campagna Istituzionale

per diffondere la politica di Sviluppo rurale i suoi temi base

Budget: 67.500 euro



FEASR



REGIONE DEL VENETO



PSR
VENETO
2014-2020

Area 5 – Campagne pubblicitarie

FONDO EUROPEO AGRICOLO PER LO SVILUPPO RURALE: L'EUROPA INVESTE NELLE ZONE RURALI



**2° Premio del Concorso nazionale
Rural Ciak – Festival del Giornalismo di Perugia
19 Aprile 2023**



FEASR



REGIONE DEL VENETO



PSR
VENETO
2014-2020

FONDO EUROPEO AGRICOLO PER LO SVILUPPO RURALE: L'EUROPA INVESTE NELLE ZONE RURALI

Area 6 – Eventi e incontri



Incontri in presenza: 6
eventi per la diffusione del CSR
e dei suoi bandi
Partecipanti: 491



Workshop: 2
incontri per il Partenariato sulla
comunicazione per lo sviluppo rurale
Partecipanti: 58



FEASR



REGIONE DEL VENETO

FONDO EUROPEO AGRICOLO PER LO SVILUPPO RURALE:
L'EUROPA INVESTE NELLE ZONE RURALI



(6) Previsione di nuove modifiche del PSR.

1--Esigenza di aggiustamenti finanziari

Integrazione: + 9,5 Meuro SM 13.1

Riduzione: - 1 Meuro SM 1.1 Fa 2B

- 1,5 Meuro SM 5.2 Fa 3B

- 5 Meuro SM 10.1 P4

- 1 Meuro SM19.2 Fa 6B

- 1 Meuro AT



FEASR



REGIONE DEL VENETO

FONDO EUROPEO AGRICOLO PER LO SVILUPPO RURALE:
L'EUROPA INVESTE NELLE ZONE RURALI



(6) Previsione di nuove modifiche del PSR.

2--Adeguamento TI 7.3.1 Sostegno infrastrutturazione banda larga

**Per ammissibilità all'investimento 1 anche di Comuni rurali di tipo B
(nella versione 14 sono ammissibili solo Comuni rurali di tipo C e D)**



FEASR



REGIONE DEL VENETO

FONDO EUROPEO AGRICOLO PER LO SVILUPPO RURALE:
L'EUROPA INVESTE NELLE ZONE RURALI



(7) Proposte di data per il Comitato di Sorveglianza da tenersi nel corso del 2024.

- Per il punto precedente on line entro metà marzo 2024**
- Per RAE 2023 in presenza 17-19 giugno 2024**



FEASR



REGIONE DEL VENETO

FONDO EUROPEO AGRICOLO PER LO SVILUPPO RURALE:
L'EUROPA INVESTE NELLE ZONE RURALI



GRAZIE
Per l'attenzione